Термо Хомут RG 250

с DÄMMGULAST® и изоляционным блоком, оцинкованный

Применение

- Термически изолированное крепление трубопроводов с пониженной температурой
- Для крепления систем ХВС и кондиционирования

Ваши преимущества

- Последовательное предотвращение температурных мостиков на горячих и холодных трубопроводах
- Стабильный полиуретановый изолятор с высокой плотностью для высоких нагрузок
- **Высокое изолирующее действие**
- Предотвращение образования конденсата на хомуте
- Высокое сопротивление диффузии водяного пара
- **Легкий, точный монтаж с помощью центрирующих выступов**
- **Изоляция корпусных шумов посредством виброизоляционной резины**

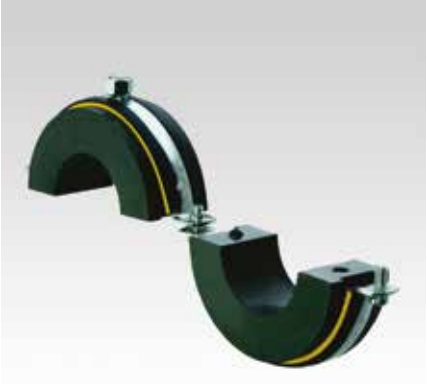

DÄMMGULAST® с желтой опознавательной полосой: уменьшение уровня шума в среднем на 22 дБ(А)

- Торцовые поверхности, свободные от разделительных средств, обеспечивают хорошее склеивание с изоляцией трубы

Характеристики продукта

Материал	Полиуретановая твёрдая пена с закрытыми порами
Объёмный вес	250 kg/m³
Теплопроводность	λ = 0,043 W/mK при 0 °C
Класс пожароопасности (по DIN 4102)	B2
Термоустойчивость	от -45 °C до +105 °C
Сопротивление диффузии водяного пара	μ = 1.000
Прочность при сжатии	4,3 Н/мм² при 23 °C
Исполнение	полиуретановый блок, черного цвета, с хомутом из двух частей, с виброизоляцией DÄMMGULAST®

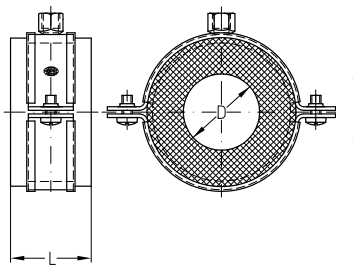

В соответствиц с рекомендациями **AGI Q 11** должна быть выполнена с исключением диффузии. Стыки между половинками изоляционного хомута уплотняются при монтаже полиуретановым герметиком.

Соединение с общей изоляцией трубы выполняется при помощи специального клея для изоляции (который подходит к полиуретану).

При оборудовании **неподвижной опоры** мы рекомендуем использовать деревянные блоки и хомуты STATO® (смотрите главу „Неподвижные/подвижные опоры“).

10/17

MÜPRO

Термо Хомут RG 250

с DÄMMGULAST® и изоляционным блоком, оцинкованный

Присоединительная резьба	Размер [мм]	Толщина изоляции [мм]	Длина блока L [мм]	**Номер артикула**	Количество в упаковке	Единица измерения
M10	17,2	20	40	**124401**	1	штука
	18,0			**124424**		
	21,3			**124432**		
	22,0			**124484**		
	26,9			**124498**		
	28,0			**124530**		
	33,7		45	**124542**		
	35,0			**124566**		
	42,4	30		**124578**		
	48,3			**110240**		
	54,0			**110252**		
	57,0			**110254**		
	60,3		50	**110264**		
	63,5			**110276**		
	70,0			**110284**		
	76,1			**110298**		
	88,9			**110318**		
	108,0	40	70	**124208**		
	114,3			**124237**		
	133,0			**124285**		
	139,7			**124321**		
	159,0			**124350**		
	168,3			**124378**		
	219,1	60	100	**124460**		

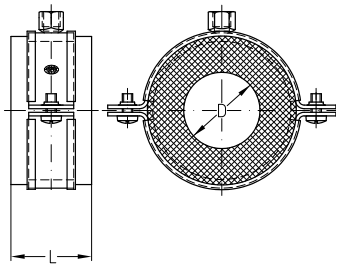

Полиуретановый герметик

Картридж на 310 мл

Номер артикула	Количество в упаковке	Единица измерения
122470	12	штука

10/17